

รายละเอียดประกอบแบบ

ขุดลอกตะกอนบริเวณรางระบายน้ำ และวัชพืชที่ขึ้นปกคลุมบริเวณภายในรางระบายน้ำ พร้อมทยอยถมตะกอนอุดรอยต่อรางระบายน้ำขนาดกันคลองกว้าง 15.00 เมตร ยาว 1,123 เมตร ลึก 0.10 เมตร พร้อมนำเศษวัสดุตะกอน วัชพืช ที่นอกเขตพื้นที่ทำเรือแหลมฉบัง จำนวนประมาณ 1,684.50 ลูกบาศก์เมตร

ขุดลอกตะกอนบริเวณรางระบายน้ำ และวัชพืชที่ขึ้นปกคลุมบริเวณภายในรางระบายน้ำ พร้อมทยอยถมตะกอนอุดรอยต่อรางระบายน้ำขนาดกันคลองกว้าง 30.00 เมตร ยาว 2,472 เมตร ลึก 0.20 เมตร พร้อมนำเศษวัสดุตะกอน วัชพืช ที่นอกเขตพื้นที่ทำเรือแหลมฉบัง จำนวนประมาณ 14,832.00 ลูกบาศก์เมตร

ทำเรือแหลมฉบัง LAEM CHABANG PORT	
ชื่อเรื่อง	จ้างเหมาขุดลอกตะกอนบริเวณรางระบายน้ำ ภายในเขตทำเรือแหลมฉบัง
สำรวจ	เขียน
	ทอล.
ออกแบบ	ตรวจ
คำนวณ	อนุมัติ
	แบบเลขที่ ทลจ. 6930 - 2/10
	วันที่ 19/1/25

- NOTES**
1. ALL DIMENSIONS ARE IN METERS UNLESS OTHERWISE SHOWN
 2. IN CASE OF THE DIVERSION CANAL PASSES THE EXISTING DRAINAGE PIPE, IT SHALL BE CONNECTED TO THE DIVERSION CANAL
- IT IS THE CONTRACTOR'S RESPONSIBILITY TO PAY THEIR ATTENTION TO THIS AND SUBMIT THE INFORMATION AND SHOP DRAWINGS FOR THE ENGINEER'S APPROVAL BEFORE THE IMPLEMENTATION OF THE WORK

DIVERSION CANAL LAYOUT PLAN
SCALE 1:6000

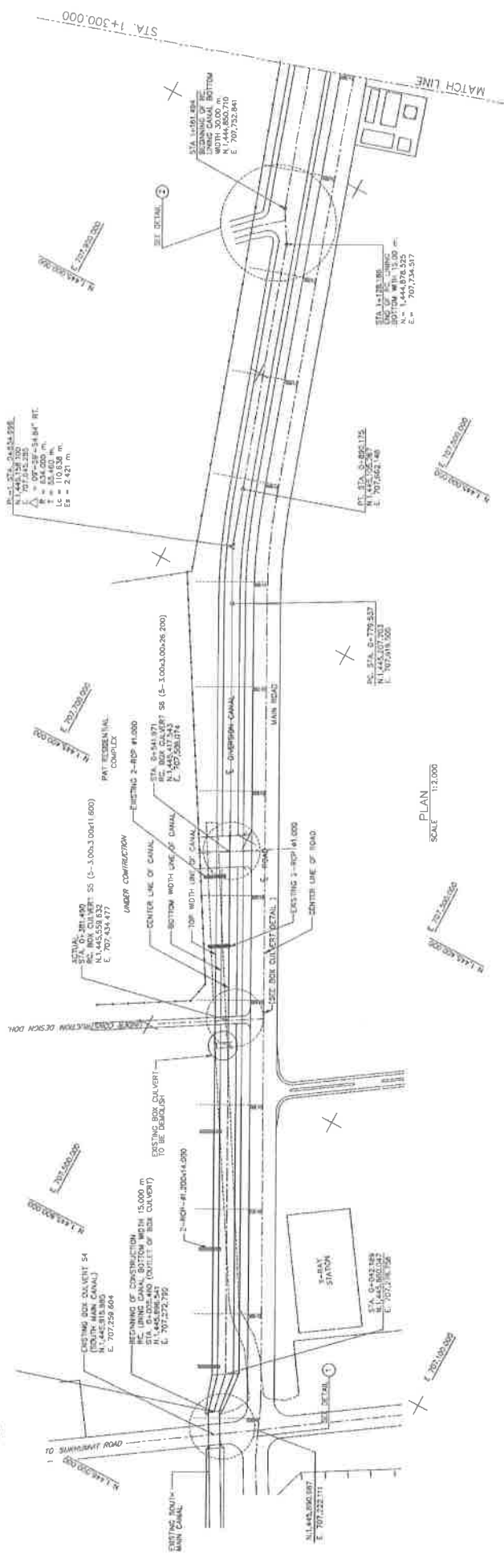

PLAN
SCALE 1:2,000

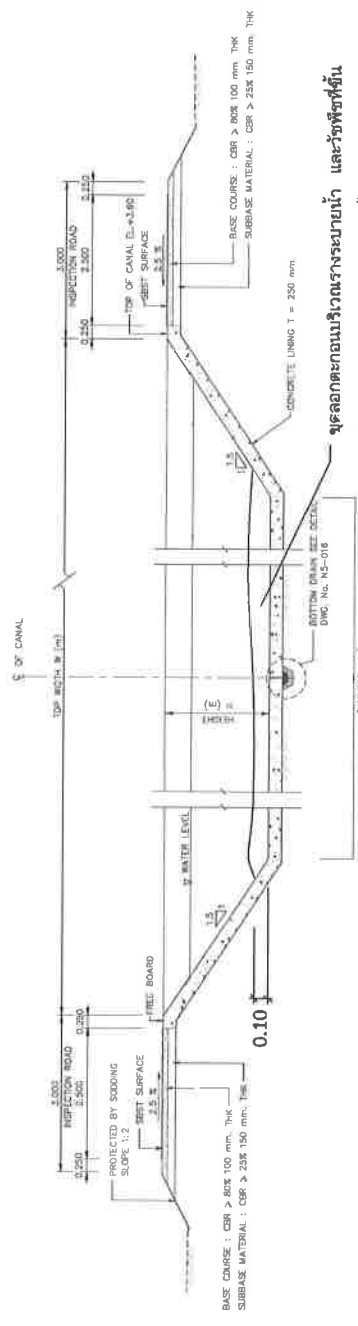

TYPICAL SECTION OF RC LINING CANAL
SCALE 1:50
STA 0+004.638 - 1+128.186

ขุดลอกตะกอนบริเวณรางระบายน้ำ และปรับพื้นที่คัน
 ปกคลุมบริเวณภายในรางระบายน้ำ พร้อมหยอดยาง
 นดรอยต่อร่องรอยต่อรางระบายน้ำขนาดกัน
 คลองกว้าง 15.00 เมตร ยาว 1,123 เมตร
 ลึก 0.10 เมตร พร้อมนำเศษวัสดุตะกอน วัชพืช
 ที่แถมเขตพื้นที่ทำเรือแหลมฉบัง
 จำนวนประมาณ 1,684.50 ลูกบาศก์เมตร

ทำเรือแหลมฉบัง LAEM CHABANG PORT

ชื่อเรื่อง		จ้างเหมาขุดลอกตะกอนบริเวณรางระบายน้ำ ภายในเขตทำเรือแหลมฉบัง	
สำราจ	เขียน	แบบเลขที่	6930 - 3/10
	ตรวจ	ทลง.	
ออกแบบ	ควบคุม	วันที่	18/3/64

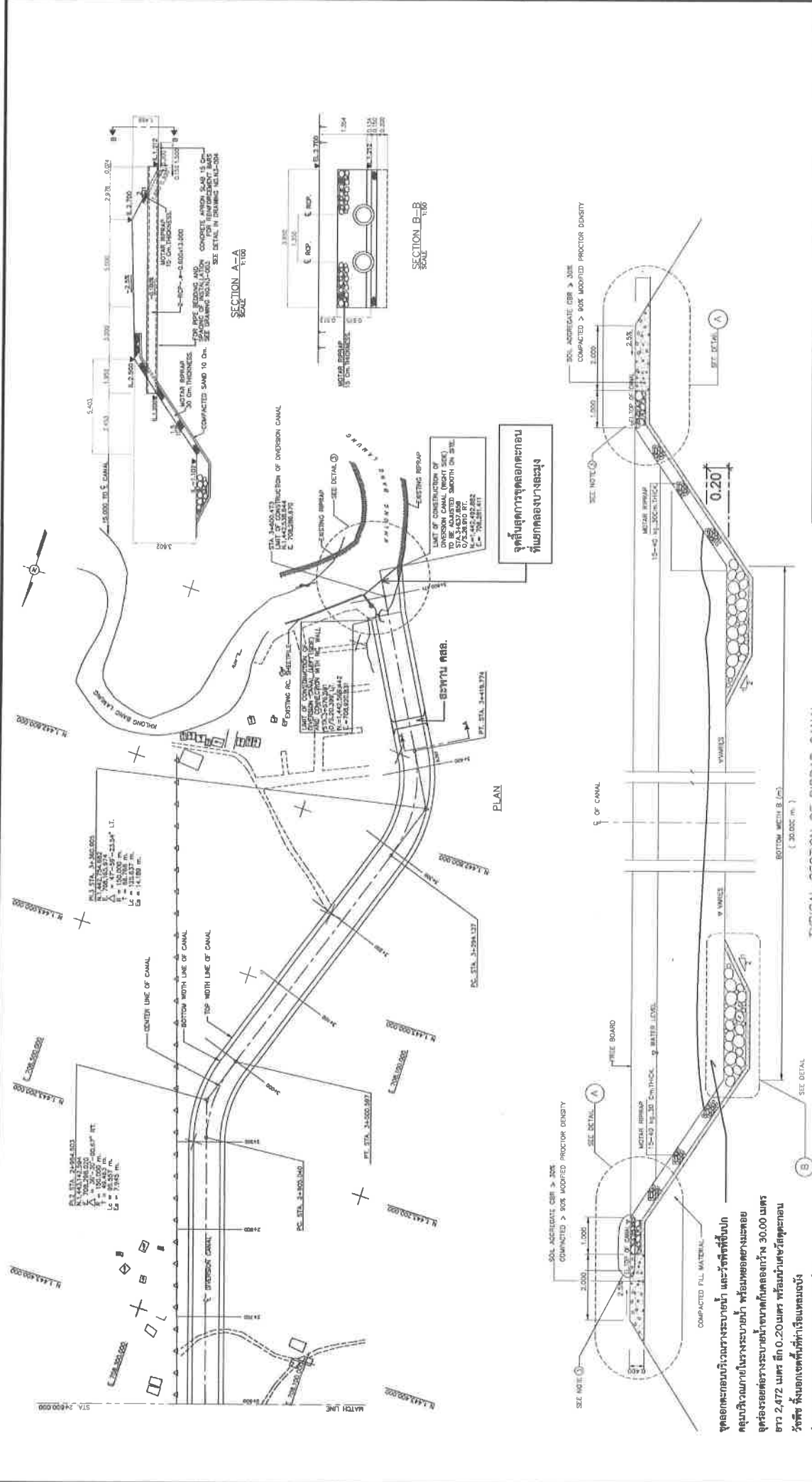

ท่าเรือแหลมฉบัง LAEM CHABANG PORT

ชื่อเรื่อง	จ้างเหมาขุดลอกตะกอนบริเวณรางระบายน้ำ ภายในเขตท่าเรือแหลมฉบัง		
	สำรวจ	เขียน	แบบแปลนที่ ทลจ. 6930 - 5/10
ออกแบบ	ตรวจ	วันที่	19/9/14
คำนวณ	อนุมัติ		

จุดสิ้นสุดการขุดลอกตะกอน
ที่แยกคลองบางระจิง

ขุดลอกตะกอนบริเวณรางระบายน้ำ และรั้วที่ขังน้ำ
 ครอบคลุมภายในรางระบายน้ำ พร้อมขุดลอกตะกอน
 จุดร่องรอยการระบายน้ำขนาดเส้นผ่าศูนย์กลาง 30.00 เมตร
 ยาว 2.472 เมตร ลึก 0.20 เมตร พร้อมนำเศษขุดลอก
 วัชพืช ที่ขุดลอกพื้นที่ท่าเรือแหลมฉบัง
 จำนวน ประมาณ 14,832 ลูกบาศก์เมตร

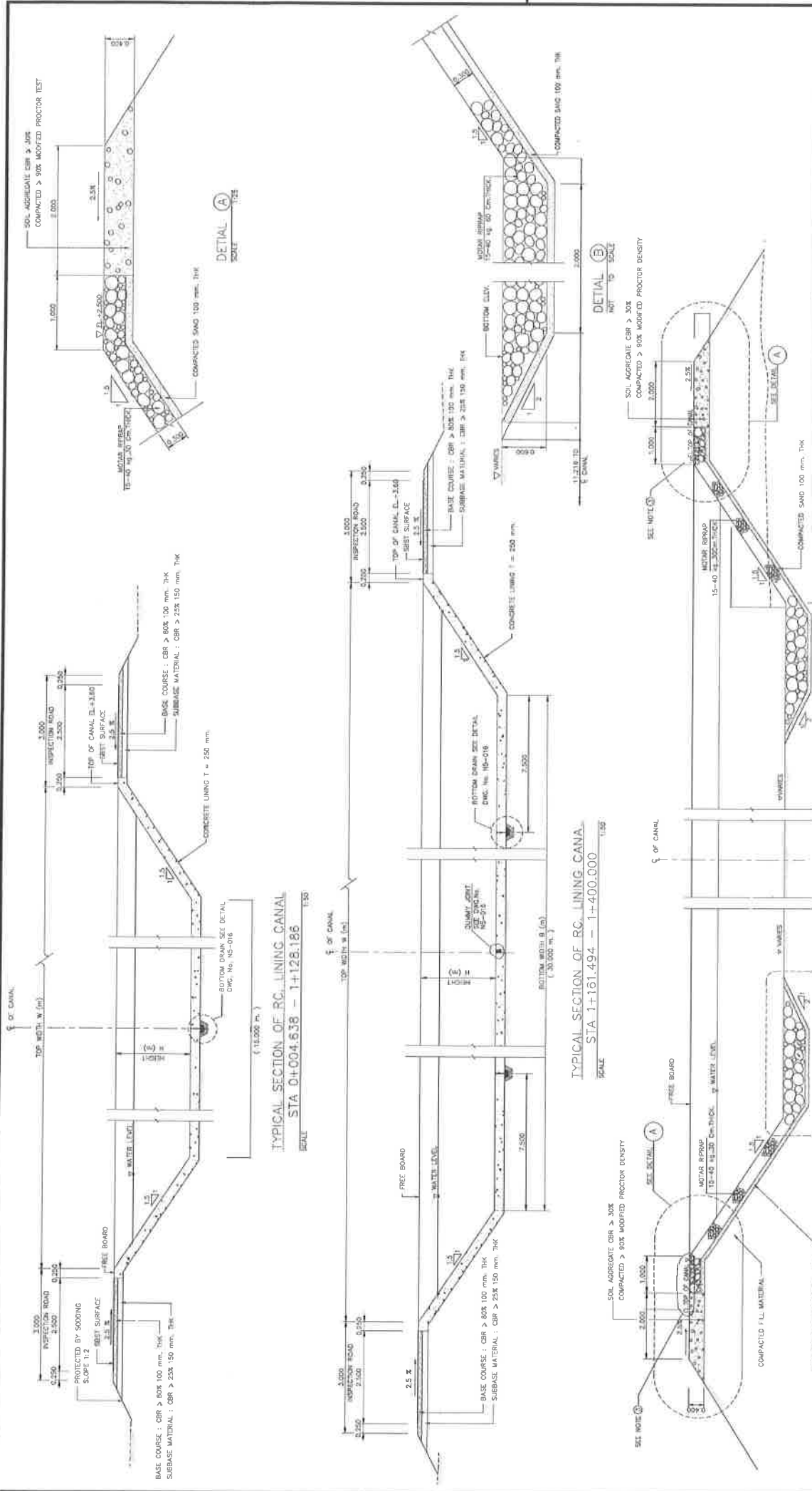

ท่าเรือแหลมฉบัง LAEM CHABANG PORT	
ชื่อเรื่อง	จ้างเหมาขุดลอกตะกอนบริเวณรางระบายน้ำ ภายในเขตท่าเรือแหลมฉบัง
สำรวจ	<i>[Signature]</i>
ออกแบบ	<i>[Signature]</i>
คำนวณ	<i>[Signature]</i>
เขียน	<i>[Signature]</i>
ตรวจ	<i>[Signature]</i>
อนุมัติ	<i>[Signature]</i>
แบบเลขที่ ทลจ.	6930 - 6/10
วันที่	19/3/24



โรงเรียนวัดแหลมฉบัง

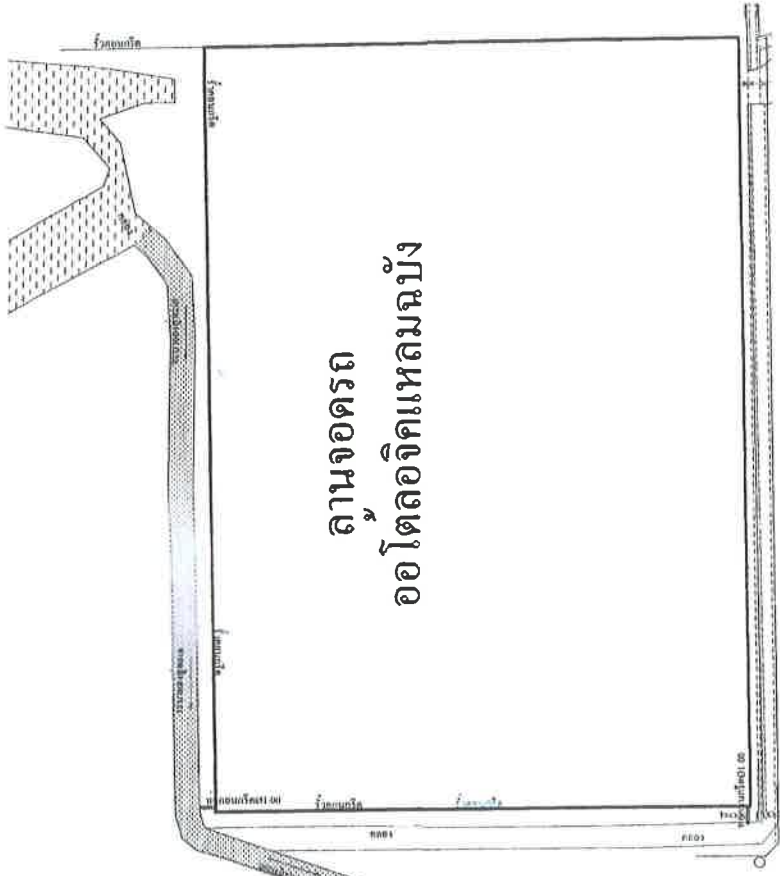

ทะเล

Box Convert 2.5 m (รางน้ำ)

Concrete V-ditch

รายละเอียดประกอบแบบ

ขุดลอกตะกอนบริเวณรางระบายน้ำ และวัชพืชที่ขึ้นปกคลุมบริเวณ
ภายในรางระบายน้ำ พร้อมทยอยกำจัดออกด้วยเครื่องร่อนต่อรางระบาย
น้ำ ขนาดที่คัดกรองกว้างประมาณ 5.00 เมตร ยาว 1,400 เมตร
ลึกประมาณ 0.40 เมตร พร้อมนำเศษวัสดุตะกอน วัชพืช ที่คัดออกเขต
พื้นที่ท่าเรือแหลมฉบัง จำนวนประมาณ 2,800 ลูกบาศก์เมตร

ท่าเรือแหลมฉบัง LAEM CHABANG PORT

ชื่อเรื่อง	จ้างเหมาขุดลอกตะกอนบริเวณรางระบายน้ำ ภายในเขตท่าเรือแหลมฉบัง		
สำรวจ		เขียน	
ออกแบบ		ตรวจ	
คำนวณ		อนุมัติ	
		แบบเลขที่ ทลจ.	6930 - 7/10
		วันที่	19/3/14

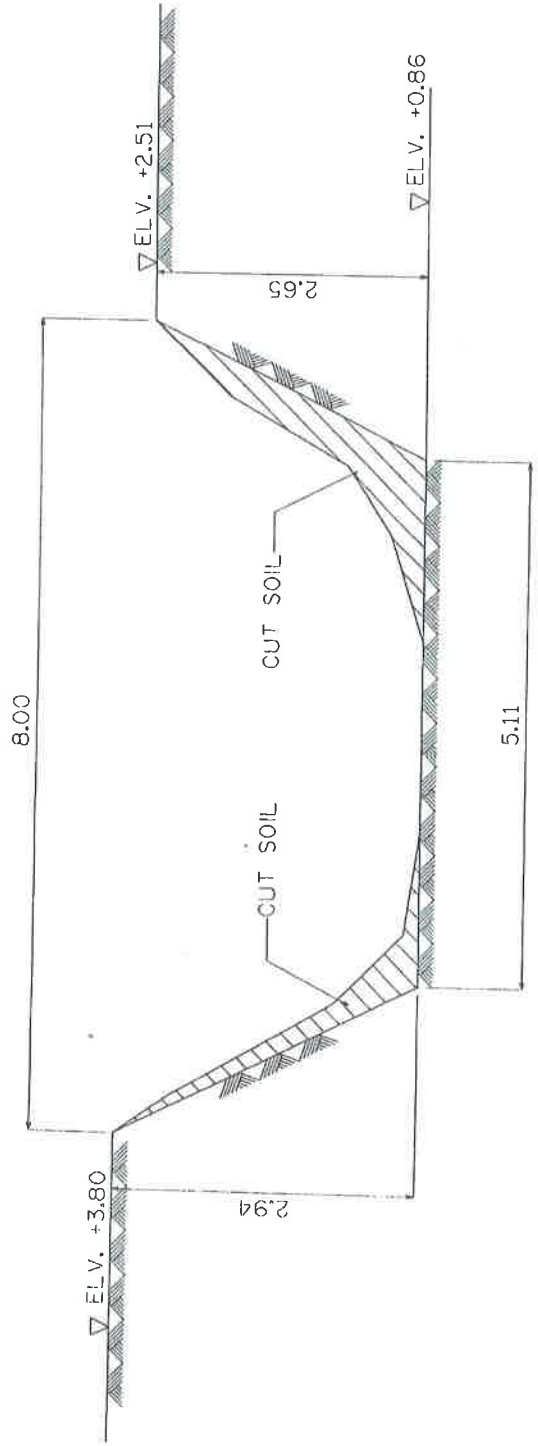

SECTION SOIL V-DITCH STA. 0+000

SCALE 1:50

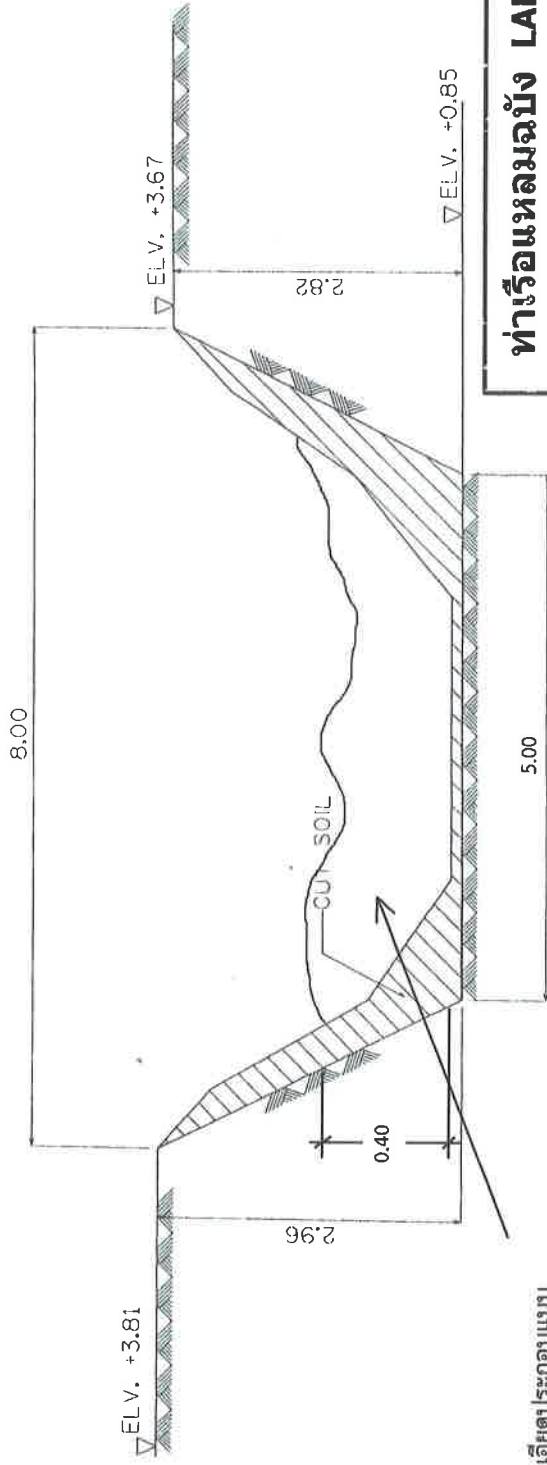

SECTION SOIL V-DITCH STA. 0+020

SCALE 1:50

รายละเอียดประกอบแบบ

จุดตัดตะกอนบริเวณรางระบายน้ำ และวัชพืชที่ขึ้นปกคลุมบริเวณ
ภายในรางระบายน้ำ พร้อมหยอดยางมะตอยอุดร่องต่อรางระบาย
น้ำ ขนาดก้นคลองกว้างประมาณ 5.00 เมตร ยาว 1,400 เมตร
ลึกประมาณ 0.40 เมตร พร้อมนำเศษวัสดุตะกอน วัชพืช ที่งอกเขต
พื้นที่ทำเรือแหลมฉิ่ง จำนวนประมาณ 2,800 ลูกบาศก์เมตร

ทำเรือแหลมฉิ่ง LAEM CHABANG PORT

ชื่อเรื่อง	จ้างเหมาขุดลอกตะกอนบริเวณรางระบายน้ำ ภายในเขตท่าเรือแหลมฉิ่ง		
สำรวจ	เขียน	แบบเลขที่ ทลจ.	6930 - 8/10
ออกแบบ	ตรวจ		
คำนวณ	อนุมัติ		วันที่ 18/2/69

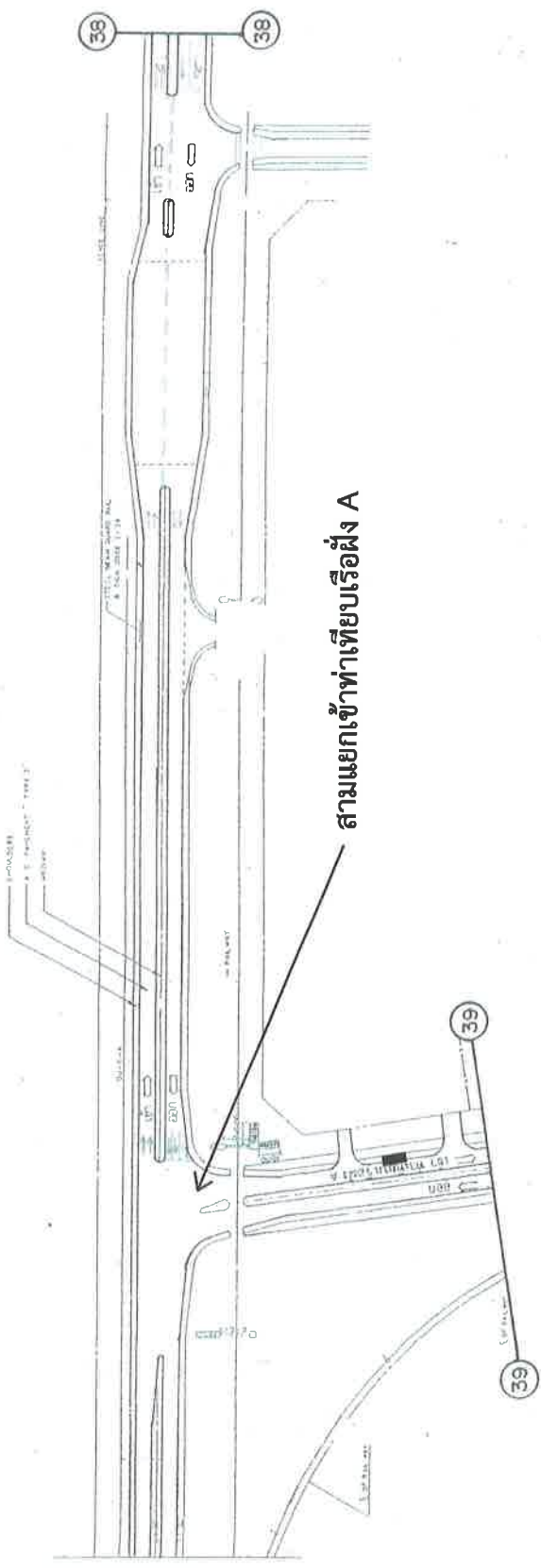

สามแยกเข้าทำเทียบเรือฝั่ง A

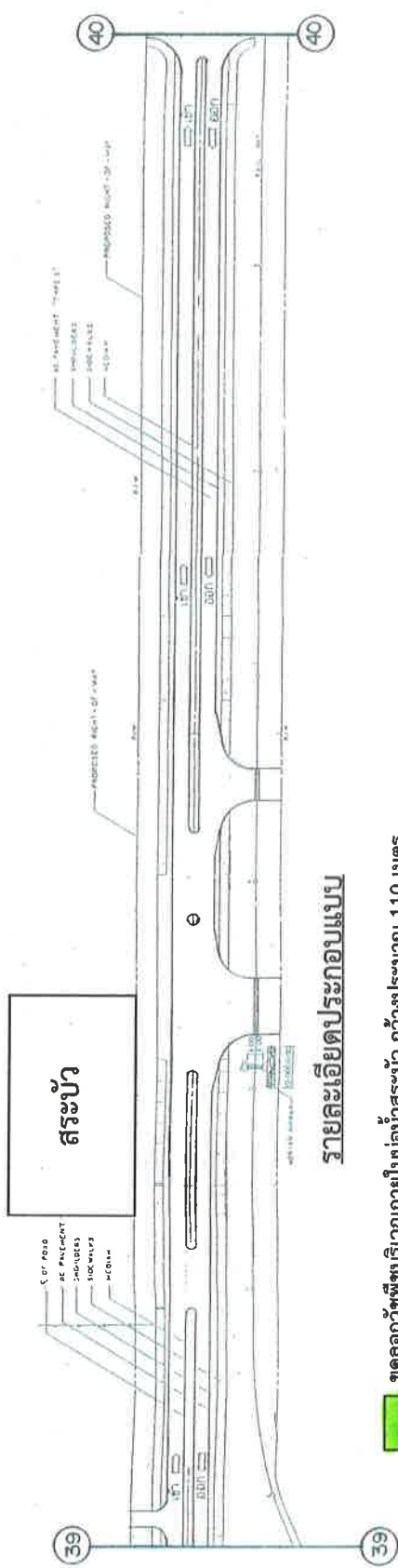

สระบัว

ขุดลอกพื้นที่บริเวณภายในบ่อน้ำสระบัว กว้างประมาณ 110 เมตร ยาวประมาณ 110 เมตร ลึกประมาณ 1.10 เมตร พร้อมนำเศษวัชพืช ที่งอกเขตพื้นที่ทำเรือแหลมฉบัง จำนวนประมาณ 13,310 ลูกบาศก์เมตร

รายละเอียดประกอบแบบ

ทำเรือแหลมฉบัง LAEM CHABANG PORT

ชื่อเรื่อง งานจ้างเหมาขุดลอกตะกอนบริเวณรางระบายน้ำ ภายในเขตท่าเรือแหลมฉบัง			
สำรวจ		เขียน	
ออกแบบ		ตรวจ	
คำนวณ		อนุมัติ	
		แบบเลขที่ ทลจ.	6930 - 9/10
		วันที่	๒๕/๒/๒๕

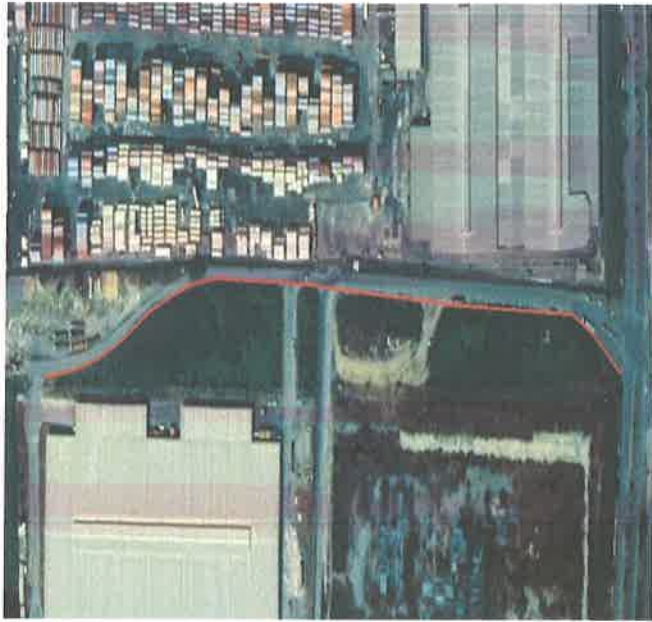

รายละเอียดประกอบแบบ

█ ขุดลอกรางระบายน้ำ ขนาดก้นคลองกว้างประมาณ 2.00 เมตร ความยาวประมาณ 710 เมตร ความลึกประมาณ 1.00 เมตร บริเวณถนนข้างบริษัท เค อาร์ ซี ทรานสปอร์ต แอนด์เซอร์วิส จำกัด พร้อมนำเศษวัสดุคละกองทิ้งนอกเขตพื้นที่ท่าเรือแหลมฉบัง จำนวนประมาณ 1,420 ลูกบาศก์เมตร

█ กำจัดวัชพืช (ต้นไม้ขนาดใหญ่) บริเวณถนนข้างบริษัท เค อาร์ ซี ทรานสปอร์ต แอนด์เซอร์วิส จำกัด พร้อมนำเศษวัชพืชทิ้งนอกเขตพื้นที่ท่าเรือแหลมฉบัง จำนวนประมาณ 21,925 ตรางเมตร

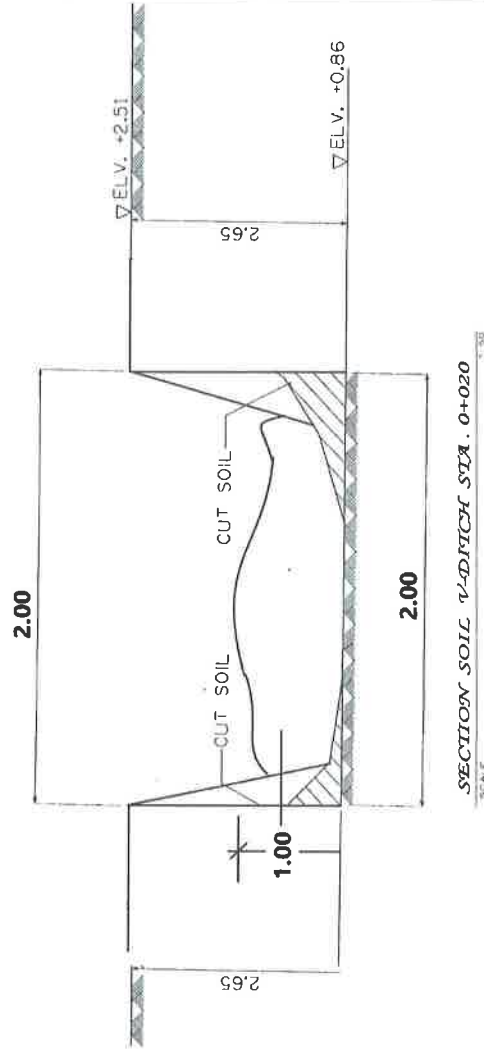
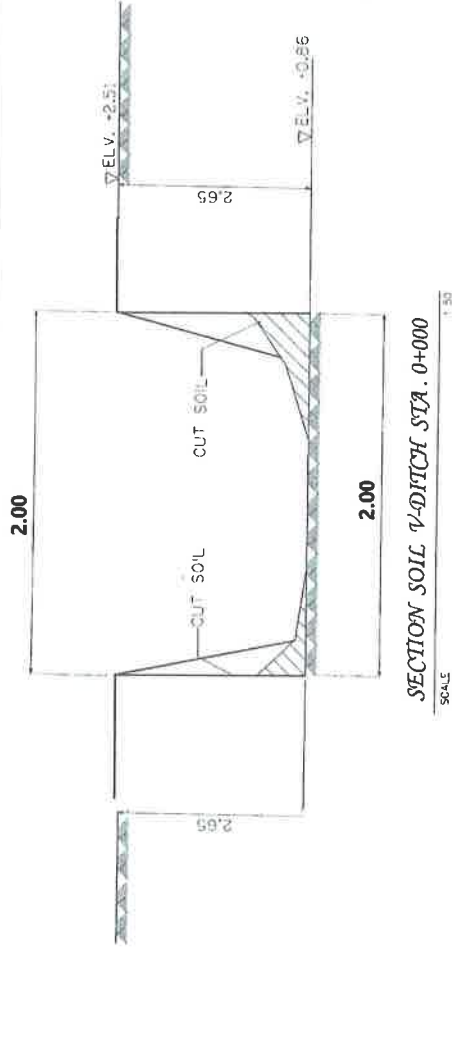

ท่าเรือแหลมฉบัง LAEM CHABANG PORT

ชื่อเรื่อง	จ้างเหมาขุดลอกตะกอนบริเวณรางระบายน้ำ ภายในเขตท่าเรือแหลมฉบัง		
สำรวจ	เขียน	ตรวจสอบ	แบบเลขที่ ทลจ.
ออกแบบ	ตรวจ	อนุมัติ	6930 - 10/10
คำนวณ			วันที่ 18/12/19